

## 6月度定例会連絡事項

### 1. 自治会関係

- ① 6月の行事予定
  - 自治会総会 6月13日(土) 10時～12時 望洋自治会館
  - 太極拳教室 6月9日(火) 10時～11時 YCAC1階レッスン室。実施済
  - 三浦野菜の移動販売 6月17日(水) 9時30分～10時30分 YCAC 駐車場奥。
  - 望洋クラブ「健康マーじゃん」6月20日(土) 13時～17時 望洋自治会館
- ② 「第47回国際親善盆踊り大会」8月1日(土) 2日(日) 開催予定。今年も司会進行、出店ボランティアを募集します。【ボランティア申込みの詳細は回覧チラシ参照】
- ③ 「自治会費改定決定のお知らせ」【回覧チラシ有り】  
自治会総会で承認後、月額300円に改定します。年額3600円を6月より班長・組長が集金に回るためご協力をお願いします。回覧書類「自治会費改訂決定のお知らせ」を参照願います。
- ④ 敬老の日の御祝い品に関する事前調査について  
敬老の日のプレゼントの準備のため、各組の70歳以上在籍調査を班長・組長が行います。この調査は自治体から。災害・緊急時対策の避難対策他の要望を受け実施するものです。ご協力お願い致します。

### 2. 区・連合町内会関係

- ① 令和8年度も「感振ブレーカー設置推進事業」「家具<sup>転倒</sup>相当対策助成事業」が始まります。昨年同様、火災重点地域の矢口台にお住まいの方は無料、池袋・根岸加曽台にお住まいの方は一部負担となります。申請等の問い合わせ先は以下の通りです。  
地震火災対策コールセンタ 0120-480-002 (受付時間: 8時30分～17時15分)
- ② 令和8年度中区家庭防災員研修会の参加募集について 【掲示板チラシ参照】  
8年12月4日(金) 6日(日) 9時30分～13時 横浜市民防災センター  
研修内容: 「災害体験ツアー」と「救命研修」により知識・技術の習得  
希望者は大崎または今田総務担当まで。
- ③ 新たな防災気象情報の周知 【回覧チラシ有り】  
注意報(レベル2 避難準備)、警報(レベル3 高齢者等避難)、危険警報(レベル4 全員避難) 特別警報(レベル5 命の危険、直ちに安全確保)と警戒レベルがついて発表となります。先日の台風6号では、矢口台2地区と、池袋1地区に内水レベル4が発令されました。なお、横浜市避難ナビのアイコンをスマート・フォンに入れておくと、「災害情報ポータル」で、時系列で避難の情報等が確認できます。

### 3. 警察・消防

- ① 警察官を名乗っての個人情報・資産の聞き出しや、架空料金請求、区役所職員を名乗っての保険料還付金紹介他、電話で金の話が出たら詐欺を疑ってください! 闇バイトは
- ② SNSによる闇バイト募集、金欲しさに引き受けしないでください!!

### 4. YCAC、本牧和田ケアプラザ、その他

- ① 本牧和田地域ケアプラザからの情報提供 生活支援コーディネーター

7月定例会は7月4日(土) 10時～ 望洋自治会館

※終了後11時から「防災まちづくり実行委員会」 13時半から「盆踊り実行委員会」を開催します。

## 自治会費改定決定のお知らせ

日頃より自治会活動にご理解とご協力をいただき、厚く御礼申し上げます。

さて、令和8年6月13日に開催いたしました自治会総会において、自治会運営に係る収支状況および今後の事業計画について審議した結果、自治会費の改定案が承認されました。つきましては、総会決議に基づき、下記のとおり自治会費を改定することとなりましたのでお知らせいたします。

### 改定内容

|          | 現行     | 改定後           |
|----------|--------|---------------|
| 自治会費(月額) | 250円   | <u>300円</u>   |
| 自治会費(年額) | 3,000円 | <u>3,600円</u> |

### 適用時期

令和8年分より適用。

今期の集金は決議後の6月より、班長又は組長が訪問します。ご協力お願い致します。

### 改定の主な理由

- 平成18年5月に月額200円から250円に会費改定して以来20年が経過し、活動の増加や、物価上昇による運営経費の増加
- 防犯・防災活動等の継続的な実施
- 地域環境維持に必要な経費の確保
- 安定した自治会運営のための財源確保

本件は総会において承認をいただき決定された事項です。

会員の皆様にはご負担をおかけいたしますが、今後も地域の安全・安心で住みよい環境づくりのため、自治会活動へのご理解とご協力をお願い申し上げます。

以上

令和8年6月13日

望洋自治会  
会長 大崎 享

令和8年6月13日  
望洋自治会 会長  
大崎 享

## **敬老の日のお祝い品に関するお願い**

いつも自治会の活動にご協力いただき、誠にありがとうございます。

さて、望洋自治会では今年も70歳以上の方に、敬老の日のお祝い品をお贈りする予定です。楽しみにお待ちください。  
事前に班長又は組長さんより、該当される方の確認のため、各戸にご連絡・ご訪問させていただく場合がございます。ご対応の程、宜しくお願いいたします。

その際、該当される方のお名前、お住所、お電話番号を併せてお伺いさせていただきます。この調査は、自治体の要望を受け、自然災害等、緊急時への対策を兼ねて行うものです。

集中豪雨、台風、地震など、甚大な災害が発生すると、自治体から「避難勧告」「避難指示（緊急）」、また、それに先立ち「避難準備・高齢者等避難開始」が発令されます。これらに備え、望洋自治会では70歳以上の方々のお名前、ご住所、お電話番号の掌握に努めております。

個人情報の取り扱いにつきましては十分に注意して行ってまいりますので、何卒ご理解の上、ご協力をお願いいたします。

記

### **敬老の日 お祝い品関連調査**

- 【調査期間】 6月13日（土）～7月24日（金）  
【調査内容】 ◎令和8年9月1日時点で70歳以上の方の  
お名前、ご住所、お電話番号  
◎お祝い品（内容は未定）ご希望の有無

※個人情報遵守の観点からデータ非公開をご希望の場合は、その旨、お伝えください。

※御祝い品の内容、お届け予定は、後日回覧板でお知らせいたします。

以上



主催 望洋自治会  
協力 YC&AC

# 三浦野菜販売

**6月17日(水)**

**9:30 ~ 10:30**  
**(毎月第3水曜日)**

**場所：YC & AC**  
**駐車場入口奥**



**販売者**  
**小川農園さん**

三浦市で野菜の生産販売を行っている農家さん。  
三崎朝市など地元での営業販売も。本牧地区では  
50年来お得意先に移動販売をなさっています。  
今回本牧和田ケアプラザさんの紹介により、

YC&ACの協力のもと、販売車で毎月立ち寄っていただけることになりました。「食べた人を笑顔にする野菜」の産地直送販売です！

代表：小川 哲男 様  
〒238-0223 三浦市原町9-36 電話：090-1439-5021  
インスタはこちら→



OGAWANOUEN\_2020



望洋自治会・YC&AC共催

# 第47回

# 国際親善盆踊り

日時

8月1日(土) 2日(日)

18:00-21:00

会場 YC&ACグラウンド



## 司会・出店・ボランティア募集

いっしょに お祭りを盛り上げよう！ 中・高・大学生さん、お子さんも、大歓迎！

|   |  |
|---|--|
| <p>① 司会進行</p>  | <ul style="list-style-type: none"><li>・日本語担当／英語担当どちらか1日</li><li>・台本有り、未経験者OK</li><li>・事前に簡単な審査有り</li></ul>                           |
| <p>② 出店</p>    | <ul style="list-style-type: none"><li>・ご自身の責任で販売できるもの</li><li>・物品・手作り品・ワークショップなど(食品不可)</li><li>・出店料5000円、事前審査有り</li></ul>            |
| <p>③ ボランティア</p>   | <ul style="list-style-type: none"><li>・会場準備(8/1(土)午前中)</li><li>・当日スタッフ(交代制。場内パトロール、ゲーム補助等 各種手伝い)</li><li>・会場片付け(8/3(月)午前中)</li></ul> |

◎応募資格：原則として望洋自治会会員を含む個人またはグループ

◎応募方法：右のQRコードから！  
または電話 ☎090-4921-8677 (今田)

◎締め切り：7月5日(日)

ご応募お待ちしております！

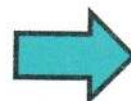

自治会よりおすすめ

# 横浜市避難ナビ

## 「いま」から「いざ」に備えましょう!

いざ災害が起きた場合、適切な行動をとれるように  
平時「いま」から災害時「いざ」まで一体的にサポートするアプリです。



プッシュ  
通知



### ワンタッチで 操作は簡単!

目で見て体験!  
実際の災害に備えて  
浸水状況を疑似体験

ハザードマップが  
一目で分かる!  
マップの種類を  
簡単に切り替え



マイ・タイムラインを  
作成して備えよう!  
「災害時には避難情報を  
マイ・タイムラインと連動して  
プッシュ通知」

避難所を検索  
避難所へのルートを案内  
災害時には  
避難場所の開設状況を  
リアルタイムで確認

### ダウンロード無料



毎 日

新しい防災気象情報

| 警戒レベル                        | 河川氾濫                      | 大雨                        | 土砂災害                        | 高潮                        |
|------------------------------|---------------------------|---------------------------|-----------------------------|---------------------------|
| <b>5</b> 命の危険。直ちに安全確保        | <b>レベル5</b><br>氾濫<br>特別警報 | <b>レベル5</b><br>大雨<br>特別警報 | <b>レベル5</b><br>土砂災害<br>特別警報 | <b>レベル5</b><br>高潮<br>特別警報 |
| <b>4</b> 危険な場所から原則全員避難       | <b>レベル4</b><br>氾濫<br>危険警報 | <b>レベル4</b><br>大雨<br>危険警報 | <b>レベル4</b><br>土砂災害<br>危険警報 | <b>レベル4</b><br>高潮<br>危険警報 |
| <b>3</b> 避難に時間がかかる高齢者らは早めに避難 | <b>レベル3</b><br>氾濫警報       | <b>レベル3</b><br>大雨警報       | <b>レベル3</b><br>土砂災害<br>警報   | <b>レベル3</b><br>高潮警報       |
| <b>2</b> 避難場所や経路の確認、防災グッズの準備 | <b>レベル2</b><br>氾濫<br>注意報  | <b>レベル2</b><br>大雨<br>注意報  | <b>レベル2</b><br>土砂災害<br>注意報  | <b>レベル2</b><br>高潮<br>注意報  |
| <b>1</b> 災害への心構えを高める         | 早期注意情報                    |                           |                             |                           |

(28年6月毎日新聞刊抜粋)

# 山手警察署地域課だより

6月

## サポート詐欺に注意!!

山手警察署管内でも、パソコンを操作中、突然、ウイルスに感染したと表示され、表示された連絡先に電話すると、「ウイルスに感染しています。修理するので費用を払ってください」などと修理をサポートすると称して、コンビニエンスストアで電子マネーを購入させて、お金をだまし取る手口です。「電子マネーを買って、利用番号を教えて」は詐欺！

表示された連絡先には電話を掛けずに、家族や警察に相談しましょう。



ちょっとまった!



# サギ

## 不法就労・不法滞在防止のためのご理解とご協力を

日本に不法入国したり、在留期間を超えて滞在する外国人の多くが不法に就労しているとみられます。

不法滞在、不法就労、外国人による売春・窃盗等の犯罪を見たり聞いたりしたときは、警察にご連絡ください。

雇用するときは、パスポートや在留カードのコピーではなく、必ず現物を見て、在留資格、在留期限のほか、就労が可能であるか、従事する仕事の内容が適しているか確認してください。

ご理解とご協力をお願いします。

## 痴漢被害の防止について

「痴漢」をはじめとする性犯罪は、被害者等の心身に深い傷を残す卑劣な犯罪です。帰宅途中、就寝中、混雑した電車内など様々な場面に危険が潜んでいますので、次のことを心掛けましょう。



- ・1人で歩くときは、周囲を警戒!  
スマホ操作、音楽を聴きながら歩かない
- ・玄関前でも要注意!  
周囲に人がいないことを確認して開けましょう
- ・ドアも窓も全て施錠!  
ベランダ、窓も鍵、玄関ドアチェーンをかける
- ・電車のドア付近は痴漢の発生が多い場所

性被害でお困りの方は、警察署または性犯罪110番にご相談ください。  
性犯罪110番 電話 0120-38-8103  
短縮ダイヤル #8103(ハートさん)



## 地域ぐるみで暴走族追放

6月は、暴走族等追放強化期間!!

暴走族や違法行為を敢行する旧車会等に対する取締りを強化します。追放するには、皆さんの協力が必要です。地域ぐるみで暴走族追放の気運を高めて、暴走族等のいない街を作りましょう。

暴走族等追放運動スローガン  
～暴走はしない・させない・ゆるさない～



## 薬物乱用の防止

- ・「ダメ。ゼッタイ。」普及運動  
6月20日から7月19日の間「ダメ。ゼッタイ。」普及運動が実施されます。6月26日を「国際麻薬乱用撲滅デー」と定め、薬物乱用の根絶を目指しています。
- ・大麻は違法薬物 所持も使用も犯罪です  
これまで規制でなかった大麻の使用が、麻薬及び向精神薬取締法の施用罪として規制の対象となり、大麻等の所持は、5年から7年以下の懲役と厳罰化されました。
- ・誘われたら断る! その場から離れる! 一人で悩まず、身近な家族や警察に相談してください。



## 5月の事件・事故

主な事件は、窃盗16件(うち自転車盗11件、空き巣1件、車上狙い1件)でした。自転車盗の半数以上が施錠なしで盗まれています。自転車には、二重ロックするようにお願いします。

事故は、人身事故5件、物件事故82件でした。



※ 事件事故件数は5月1日から20日までの件数です。

ほっこりくつろげる♡フリースペース

事前申込制

# Wa! サロン Da

令和8年6月17日(水)

13:30~15:00 (時間内 出入自由)

◆場 所: 本牧和田地域ケアプラザ 多目的ホール

プロ直伝!



おそうじ教室

ムリなく、安全に!

お掃除のコツをプロから学んで

快適な夏を迎えましょう♪



用具や害虫駆除についてなど、  
意外と知らないお掃除のコツについて  
プロが教えてくれます!



無理なくできるお片付けに関するアドバイスも♪

協力: ダスキン

## お申込み

本牧和田地域ケアプラザ ☎045-622-1211  
中区本牧和田35-13 受付時間 9:00~17:00



# 本牧地区センター

# 夏イベントのお知らせ

〇あら不思議！色が変わるよ あじさいゼリー

〇6/21(日) 10:00~12:00 小学生 16人

●500円 講師：石川静江先生(管理栄養士)

上履き(室内履き)・17"巾・三角巾・ｽｽﾞ

布巾2枚・持ち帰り用小さめ保冷ﾊﾞｯｸﾞ

申込：6/11~ 共催：本牧原地域ｸﾗﾌﾞ



〇本もく座のちよっと早い

七夕おはなし会&ｸﾗﾌﾞﾄ(笹飾り)

〇7/5(日) 10:00~11:30

未就学児と保護者10組 申込：6/11~

●500円/1組※子ども2人参加 700円

〇キッズダンス(全3回)

〇7/22.29・8/5(水)

② 10:00~10:45 4歳から未就学児

②11:00~11:45 小学生 ①②共に12人

●2000円 指導：渡井れい先生(元劇団四季俳優)

持ち物：飲み物・ｸﾞﾙｰﾌﾞ・室内履き 申込：7/11~



〇3館(図書館・本牧原地域ｸﾗﾌﾞ・地区センター)共同企画

「共読」の楽しみあなたの好きなその1冊、誰かと読

んでみませんか? ①7/27②8/17(月) 15:00~16:30

小学生5年生以上30人 ●各500円(学生は無料)

指導：坪内一氏(千代田図書館ﾘｰﾃﾞｨﾝｸﾞﾌｪｰﾘｰ) 申込：7/11~



〇森のｸﾗﾌﾞﾄ

「小鳥もｸﾞｸﾞｸ!カラフルツリー」

〇7/28(火) 10:00~11:30

小学生10人 ●500円

指導：髭白良子先生(なか区街の先生)

持ち物：上履き 申込：7/11~



〇お湯ポチャ防災食~いざという時に備えて~

ツナカレーピラフとさつま芋のジュース煮を作ります

〇8/8(土) ①10:00~11:30②13:30~15:00

未就学児と保護者6組②小学生12人

●各600円/1人 持ち物：上履き(室内履き)・17"巾

三角巾・ｽｽﾞ・布巾2枚・持ち帰り用小さめ保冷ﾊﾞｯｸﾞ

申込：7/11~ 共催：本牧原地域ｸﾗﾌﾞ



〇えほんの森の皆さんの

「ごぐまの部屋」

絵本の読み聞かせや手遊びなど

〇7/15・8/19(第3水曜) 11:00~11:30

未就学児と保護者10組 申込：不要

「ちよっと怖いおはなし会&肝試し」

〇7/25(土) 18:30~19:45

小学生※小学4年生未満のお子さんは

●200円

保護者同伴20人

申込：7/11~



〇科学の力でアイスクリーム 〇8/26(水) 10:00~11:30 小学生12人

●500円 指導：武藤昌代先生(科学読物研究会会員) 共催：本牧原地域ｸﾗﾌﾞ

持ち物：上履き(室内履き)・17"巾・三角巾・ｽｽﾞ・布巾2枚 申込：8/11~



申込日は講座(実施日)によって異なります 窓か来館にて受付します

お問い合わせ・申込 本牧地区センター

その他の講座お知らせなどは本牧地区センターHPをご覧ください→

☎045-622-4501 〒231-0821 本牧原16-1 中図書館と同じ建物です



発酵のチカラ  
簡単・おいしい

みそ  
味噌作り たっぶり2kg

国産白目大豆に国産米の手作りこうじを使用し、  
塩は天日塩という風味豊かな味噌です

日時 6/28(日)

6月に作る(仕込む)と発酵の  
進みが早く熟成します  
食欲の秋、10月頃から  
味わうことができます

①10:30~11:45

②12:30~13:45

定員: 先着①②共に16人

※親子(子ども:小学生以上)参加の場合  
大人2kg・子ども1kg 費用:5000円

講師: おうちでてまえ味噌 小泉麴屋

費用: 3500円 味噌2kg分・仕込み樽込

※お持ちの方は申込時にお伝えください容器代を費用から返金します

申込: 6/11~6/19までに☎か来館で受付

申込時①②希望の時間帯と容器の有無をお伝えください。  
申込後のキャンセルはお断りしています、ご注意ください。

持物: エプロン・マスク・三角巾・布巾2枚・筆記用具・室内履き  
2kgの樽が入る持ち帰り用袋(エコバッグなど)

受付: 本牧地区センター ☎622-4501

☎231-0821 中区本牧原16-1 中図書館と同じ建物です



好評！追加募集中

今日からあなたも主役！  
歌って・踊って・笑う60分（全4回）

# ミュージカル基本のキ

体が硬くても大丈夫？  
ストレッチから始める  
ので安心して下さい

初心者大歓迎

持ち物：室内履き  
動きやすい服装で  
気軽に参加ください

音痴だけど・・・  
声を出す楽しさを  
味わうのが一番の目的  
です



講師紹介：史桜先生 元劇団四季ミュージカル俳優

主な出演作品：レ・ミゼラブル、ミス・サイゴン、葉っぱのフレディ 他  
研修、セミナー講師、イベント司会者、ヴォイストレーナー  
多方面で活躍 表現の楽しさをみんなで体感しましょう！

日程 ①6/4. ②6/18・③7/2. ④7/16

（木曜日）16：30～17：30

定員・対象 小学生以上15人 大人参加歓迎

費用 5000円（4回分） 受付 5/11～☎か来館

申込・問合せ 本牧地区センター

☎045-622-4501

中図書館と同じ建物です

# 学校だより

## いよいよ来週です！

昇降口に掲示している「運動会まで〇日」のカウントダウンがいよいよ一桁となりました。

校庭からは、運動会に向けて練習に励む子どもたちの元気な声が聞こえてきます。「最後まで走り切る」「大きな声で応援する」「みんなで動きをそろえる」など、一人ひとりが自分のめあてをもち、毎時間の練習に真剣に取り組む姿に、大きな成長を感じています。うまくできることばかりではありませんが、友達と声を掛け合いながら、少しずつできるようになっていく姿はとても頼もしいものです。6月6日(土)の運動会では、練習の成果とともに、最後まで全力でやりきる子どもたちの姿にもぜひ温かい声援をお願いいたします。

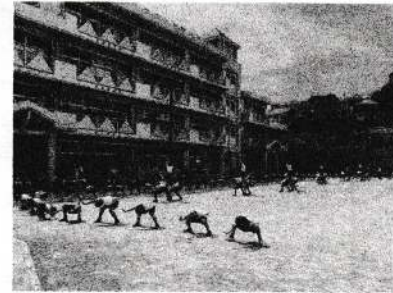

## こんなにも多くの方が子どもたちのために！

校舎を回っていると、図書ホールで季節に合わせた掲示物を整えてくださっている図書整理ボランティアの方の姿を見かけました。また、先日は、読み聞かせボランティアの方が集まって打合せをしてくださっていました。子どもたちのために時間をつくり、温かな思いを寄せてくださっていることに、心より感謝申し上げます。

私は本が好きです。担任をしていた頃は、よく子どもたちに読み聞かせをしていました。面白い場面では笑い、続きが気になる場面では教室が静まり返るなど、一冊の本が子どもたちの心をぐっと引き寄せる力を感じてきました。



中でも、今でも忘れられない一冊があります。『おこだでませんように(作:くすのきしげのり)』です。自分の思いをうまく伝えられず、誤解されてしまう子どもの姿に胸を打たれ、読みながら涙が出そうになったことを覚えています。

本には、知識を増やすだけでなく、人の気持ちを想像したり、自分とは違う考え方に会ったりする力があります。生成 AI やスマートフォンを活用することが当たり前となった今、本の世界にじっくり浸る時間や読み聞かせの時間を通して、想像力や豊かな心を育てていくことがますます大切になっていると感じています。これからも、家庭・地域・学校で力を合わせながら、子どもたちが本に親しみ、心を育てていける環境を大切にしていきたいと思えます。

私の最近気に入っている絵本：『トドにおとどけ』 作:大塚健太

昔から大好きな本：『ふたりはともだち』 作:アーノルド・ローベル(がまくんとかえるくんシリーズ) 訳:三木 卓  
上の本は、子どもだけでなく、大人の心も温かくしてくれる素敵な一冊です。

## 「歴史に残るのかあ」(子どものつぶやきから)

創立115周年を記念して航空写真を撮影しました。青空の下、全校で一つの形をつくるその時間は、特別なひとときとなりました。私も撮影に参加し、子どもたちと同じ目線に立ちながら、その場の空気を感じていました。

そのとき、前にいた子どもがふとつぶやきました。「この航空写真、歴史に残るのかあ」「タイムトンネルに飾られるのかな」。何気ない一言でしたが、その言葉に、私は胸がほわっと温かくなりました。

今、自分たちが作っているこの一瞬が、未来につながっていくこと。子どもたちなりに、学校の歴史の中に自分がいることを感じ、思いを巡らせているのだと思います。本校が115年の歴史を重ねてきたのも、まさにそうした一人ひとりの営みの積み重ねです。これからも、子どもたちが自分たちの学校を大切に思い、歴史を紡いでいく一員であることを実感できるような教育活動を続けてまいります。

## 立野小の5月

### IUI 歓迎会

今年度の国際理解教室の先生は、インドネシアのディナ リスミタ先生です。人権・国際委員会が中心になり、全校で歓迎会を開きました。

国際理解教室は、横浜の特徴ある教育のひとつです。毎年、違った国の先生がいらっしゃいます。そして、その国の自然や料理、学校の様子など文化を学ぶことを通し、世界への理解を広げていきます。

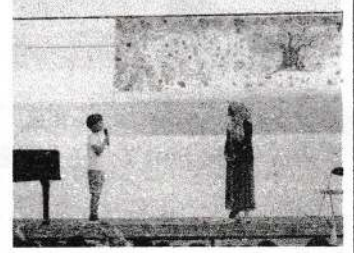

### 115周年航空写真

今年度 本校は、創立115周年を迎えます。その記念として25日(月)に全校で航空写真を撮影しました。当日は、セスナ機が立野上空に現れ、子どもたちは、大興奮でした。

100周年のときに、児童が考えた「たてじい」の友達を考えようと昨年度末に全校に募集をかけました。その中から、今の6年生が考えた「リカモメン」が選ばれました。

デザインした理由を聞いてみると「立野小学校は理科に力を入れている学校だということと横浜のカモメをイメージしてデザインしました。」とのことでした。手に持っている物で115(周年)を表していることにも注目です!



### 今年度の児童会スローガン

本年度の学校スローガンは、6年生が中心となって考えました。スローガンは「～みんなの優しさで学校を彩ろう～ 立野リーフ 協力・個性・絆」です。

このスローガンを考えるにあたり、子どもたちは「どのような立野小学校にしたいか」を真剣に話し合いました。昨年度のスローガン「輝き続ける 立野の光 笑顔・感謝・希望」を引き継ぎ、さらによりよい立野小学校にしていきたいという思いが込められています。

昨年度までに育まれてきた「光」を受け、その力をしっかりと蓄える「葉(リーフ)」となり、一人一人が成長していこうという願いが表現されています。

子どもたち一人ひとりの優しさが集まり、学校全体を温かく彩っていく一年となることを期待しています。

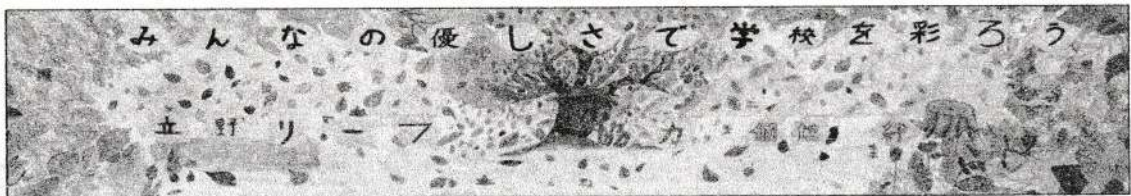

### 運動会に向け、準備しています。

12日(火)より、運動会準備係の活動が始まりました。5・6年生の子どもたちが力を合わせ、運動会を盛り上げるために、係に分かれ準備を進めています。今年度は、運営・得点・PR・実況・用具・誘導・装飾・大プログラム・応援団の9つの係に分かれています。

準備係の時間だけではなく、休み時間なども使い、積極的取り組んでいます。当日を楽しみにしててください。



## お知らせとお願い

☆ 熱中症防止のため、登下校は、帽子をかぶるようにしてください ☆

### 運動会について

6日の土曜日に開催いたします。5月18日(月)にすぐーるで配信しましたが、大切なことを改めてお知らせします。

○雨天などで開催できないときには、9日(火)に延期、9日(火)もできない場合は10日(水)に延期します。8日(月)は、運動会の実施の有無に関わらず代休となります。実施の可否を7時にすぐーる配信しますので、学校へのお問い合わせは、ご遠慮ください。

○校地内に入るときは、**北門**からお願いします。

記名して  
ください。

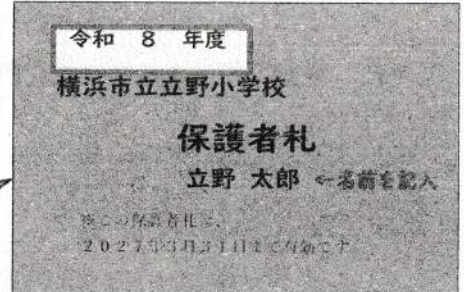

○参観は、一家庭につき二人までです。参観には、保護者札が必要です。見えるところに付けてください。当日は、名札の貸出はしません。忘れた場合は、学校に入ることができませんので、ご了承ください。卒業生や他校に通う小学生も保護者としてカウントします。未就学児は、保護者に入れません。家族間で、交代で参観される場合は、北門で名札の引き渡しをお願いいたします。

○子どもたちの暑さ対策として、水分を多めにご用意ください。水筒の他に、封のあいていないペットボトルを持たせてください。ペットボトルはラベルをはずして、必ず記名してください。中身は、水・茶・スポーツドリンクでお願いします。

○今年度も、お子様の学年がわかるように、保護者札に、学年カラーのシールを貼っていただいています。きょうだい・しまいのいる方は、人数分のシールを貼ってください。シールのない方は、事前に担任までお知らせください。シールをお渡しいたします。徒競走のゴール辺りは、混雑しますので、競技中の学年の保護者を優先とします。シールの色を見て譲り合っていただけましたら幸いです。

○近年の気温の上昇により、熱中症が心配されますので、保護者の皆様も、帽子や水分のご用意をお願いいたします。休憩及び避暑場所として、保護者の方向けに体育館を開放していますので、ご利用ください。

○当日の児童の登校時間は、8時～8時10分です。(通常より、15分早いです。)体育着の上に洋服を着て、名前が見えないように、登校させてください。

○当日の参観は、お昼までになります。その後、児童は教室で給食を食べ、5校時に閉会式・振り返りを行います。5・6年生は、運動会準備委員会があります。

皆様にご協力いただきながら、楽しい運動会にしていきたいと思っております。どうぞよろしく願いいたします。運動会実施後、アンケートをとらせていただきます。重ねて ご協力お願いいたします。

### 水泳学習について

6月16日(火)から水泳学習がスタートします。来月すぐーるにて配信します「水泳学習についてのお知らせ」をご覧ください、水泳道具の準備をお願いいたします。

水泳参加承諾は、すぐーるのアンケートでとります。締め切り日までに、送信ください。

水泳学習実施日ごとに、「水泳学習に参加可能。」等のコメントと「体温」の2点を当日の8時までに、送ってください。送れているかを確かめてくださると安心です。心配な場合は、連絡帳などにご記入いただき、担任にご提出ください。

# 6月の学校行事

| 日  | 曜 | 学校行事等                                  | 下校予定時刻     |            |            |                    |
|----|---|--|------------|------------|------------|--------------------|
|    |   |  | 1年<br>2年   | 3年         | 4年         | 5年<br>6年           |
| 1  | 月 | 開港記念式                                  | 14:35      | 14:35      | 15:25      | 15:25              |
| 2  | 火 | 開港記念日                                  |            |            |            |                    |
| 3  | 水 | ロータリークラブ鑑賞会 (3年)                       | 14:10      | 14:10      | 14:10      | 14:10              |
| 4  | 木 | 職員救急法研修のため5校時                          | 14:35      | 14:35      | 14:35      | 14:35              |
| 5  | 金 | 運動会準備委員会 (前日準備)                        | 13:55      | 13:55      | 13:55      | 14:55              |
| 6  | 土 | 運動会                                    | 14:35      | 14:35      | 14:35      | 15:10              |
| 7  | 日 |  |            |            |            |                    |
| 8  | 月 | 振替休日                                   |            |            |            |                    |
| 9  | 火 | 委員会活動 水道出前授業 (4年)<br>教育実習開始 (運動会予備日)   | 14:35      | 14:35      | 14:35      | 15:25              |
| 10 | 水 |  | 14:10      | 14:10      | 14:10      | 14:10              |
| 11 | 木 | 避難訓練                                   | 14:35      | 15:25      | 15:25      | 15:25              |
| 12 | 金 | 授業研究会 (※1-3 3-3 5-3のみ5時間授業<br>14:35下校) | 13:20<br>※ | 13:20<br>※ | 13:20      | 13:20<br>※         |
| 13 | 土 |  |            |            |            |                    |
| 14 | 日 |  |            |            |            |                    |
| 15 | 月 | 読み聞かせ 立野っ子会議 (原案)<br>避難訓練予備日           | 14:35      | 14:35      | 14:35      | 14:35              |
| 16 | 火 | 朝会 (プール開き) 小中交流のため4時間授業                | 13:20      | 13:20      | 13:20      | 13:20              |
| 17 | 水 | 内科 (1・2年) 東京見学 (6年)                    | 14:10      | 14:10      | 14:10      | 5年14:10<br>6年15:25 |
| 18 | 木 | 歯科 (5・6) 生活アンケート～25日                   | 14:35      | 15:25      | 15:25      | 15:25              |
| 19 | 金 | 学校保健委員会 (5校時)                          | 14:35      | 14:35      | 15:25      | 15:25              |
| 20 | 土 |  |            |            |            |                    |
| 21 | 日 |  |            |            |            |                    |
| 22 | 月 | 中区スピーチコンテスト (会場:立野小)                   | 14:35      | 15:25      | 15:25      | 15:25              |
| 23 | 火 | クラブ活動                                  | 14:35      | 14:35      | 15:25      | 15:25              |
| 24 | 水 | たてわり (1校時)                             | 14:10      | 14:10      | 14:10      | 14:10              |
| 25 | 木 |  | 14:35      | 15:25      | 15:25      | 15:25              |
| 26 | 金 | 授業研究会 (※2-3 4-3 6-3のみ5時間授業<br>14:35下校) | 13:20<br>※ | 13:20      | 13:20<br>※ | 13:20<br>※         |
| 27 | 土 |  |            |            |            |                    |
| 28 | 日 |  |            |            |            |                    |
| 29 | 月 | 立野っ子会議 (話し合い)                          | 14:35      | 15:25      | 15:25      | 15:25              |
| 30 | 火 | 租税教室 (6年)                              | 14:35      | 14:35      | 14:35      | 15:25              |
| 1  | 水 | たての作品展 ～17日                            | 14:10      | 14:10      | 14:10      | 14:10              |
| 2  | 木 | 給食あり午前中授業 個人面談                         | 13:20      | 13:20      | 13:20      | 13:20              |

スクール  
カウンセラー  
来校日

<6月・7月>  
6月9日(火) 全日  
19日(金) 全日  
26日(金) 全日

7月 3日(金) 全日  
14日(火) 全日

9:00～  
10:00～  
11:00～  
13:15～  
14:15～  
15:15～

## 7月の主な予定

1日(水)～  
たての作品展

2・6・7・9日  
個人面談

8日(水)  
不審者対応訓練

14日(火)  
防犯教室

15日(水)  
大掃除

16日(木)  
しながわ水族館・  
ニッセイ劇場観劇  
(3年)

17日(金)  
給食終了  
夏休み前朝会  
水遊び安全学習



# 間門小だより

6月号

横浜市立間門小学校  
学校長 小原 健人  
令和8年5月26日発行

## 見方・考え方を改めてみること

副校長 藤澤 達

激しい雨が降ったり、雷が鳴ったりするようになりました。昨今の気象状況では、必ずしもそうならないような年もありましたが、日本ではこの5月、6月、7月にかけて、長く雨の降る「梅雨」のシーズンとなります。子どもたちにとっても雨で外遊びができず、じめじめして暑くなり、過ごしづらい日が続きます。私はこんな長い雨なんてなければいいのにと、つい思ってしまうこともあるのですが、この梅雨が短ければ水不足になってしまいます。生活にかかせない飲み水が少なくなります。もしも、飲み水に影響が出るほどの水不足になってしまえば、6月から始まるプールの授業、これにも当然影響が出てしまいます。飲む水にも困ってしまうのですから、プールはできなくなってしまうでしょう。夏休みなどを利用して出かけるかもしれない市民プールやレジャー施設のプールも、中止になってしまうかもしれません。十分な水が使えないとなると、衛生面などにも不安が出てきます。

さて、梅雨という言葉は、もともとは中国が語源とされていますが、その由来には諸説あります。黴（かび）が生えやすい時期に降る雨で、黴は音読みで「バイ」と読むので、元々はこの時期の雨を「黴雨（ばいう）」と呼んでいましたが、さすがに字面が良くないことから、同じ「バイ」と読む「梅」をあてて「梅雨」と読むようになったという説。ちょうど、梅の実が熟すのは初夏にあたる5~6月頃ですので、当て字であったとしても納得です。

では、なぜ「つゆ」と読むのでしょうか。これも諸説あるようですが、黴雨と同様にカビが生えて食べ物だめになることを意味する「費ゆ（つゆ）」から来たという説や、梅は6月下旬頃に美味しく熟した頃に収穫されますが、熟した梅の実が収穫されて木から無くなって「潰（つい）える」ことから、「梅雨」を「潰ゆ（つゆ）」と呼んだという説です。

個人的には、梅ジュースや梅酒など、後々の楽しみにつながり、気持ちも前向きになれるので、収穫の「潰ゆ」説を推したいところです。

今は嫌だと思える人もいるかもしれない梅雨ですが、雨は、生き物に必要で、生き物を喜ばせ、生かしてくれる大切な恵みです。人間も生き物です。水が無くても生きていられる人は誰もいません。ときに、雨が降ると心が晴れないな、と思うことがあるかもしれませんが、そんなときは、ちょっと見方を変えて、雨が降ると生き物が喜ぶんだな、と思えるような子どもたちであって欲しいと思います。

梅雨に入ってからの学校での生活では、教室や図書館で静かに遊んだり、読書をしたりする時間が増えると思います。何か、部屋の中で静かに過ごせる楽しいこと、梅雨ならではの過ごし方を今のうちに見つけられるといいと思います。

間門小学校では、3つの「あ」を大切にしています。「挨拶ができる・安心安全に学校に来ることができる・新しいことにチャレンジする」。これらの積み重ねと、自分が元来もっている「見方」や「考え方」に変化を加えることで、問題解決につながる大きな力となり得るでしょう。子どもたちにはぜひ、物事を様々な切り口で捉えることができるようになってほしいです。

## 4年 サイバー犯罪防止教室

少年相談保護センターの方に来ていただき、サイバー犯罪防止を目的とした授業が行われました。SNS での情報拡散の危険性・いたずら動画投稿の影響力・文字や言葉の伝わり方・ネットのルールについて話をさせていただきました。ここでは、安心・安全のために子どもたちが振り返ったことをいくつか紹介します。

直接話しているのと、メールで話しているときには違いがあり、メールで「〇〇やったんだ！どう？」と質問した時「すごくない！？」とほめているのに全然すごくないと伝わってしまうから嫌な気持ちになってしまう。メール上で話し合うのは難しいと思った。

スマホでやり取りするときは、相手の表情を見られないので嫌な気持ちになるかもしれないからやり取りに気を付ける。送る前に確認してから送ろうと思った。

## 5年 サイバー犯罪防止教室

山手警察の方に来ていただき、サイバー犯罪防止を目的とした授業が行われました。SNS での情報拡散の危険性・いたずら動画投稿の影響力・文字や言葉の伝わり方・ネットのルールについて話をさせていただきました。

安心・安全のために子どもたちが振り返ったことをいくつか紹介します。



いつもさりげなくやっていた言葉の使い方で相手が嫌な気持ちになることがこの学習で分かりました。SNS では、メッセージを送る前に相手はどう思うかを考えて送るようにしたいと思います。

言葉も電子機器と同じで簡単に傷つけることができるから大切につかわないといけないと思いました。今はスマホを持っていないけど、SNS で面識のない人と簡単につながらないなど自分を守る行動を取りたいです。

## 6年生 非行防止教室

神奈川県警察の少年相談保護センターの方から、どんな行動が犯罪につながってしまうのかを教えてくださいました。法律という国のルールがあり、それを破ってしまうと子どもであっても犯罪になってしまうということを、改めて学ぶことができました。

身近な事例とともにロールプレイなどをして考えることもできました。1時間の授業を通して、自分の行動が周りにどのような影響を与えるか想像し、責任のある言動が大事だと気付くことができました。



## まかどの森再生プロジェクト I

5月9日（土）にまかどの森再生プロジェクトを行いました。再生プロジェクト委員、地域の方、キッズの職員、YSCC ユース、児童、保護者、職員など、様々な方が参加しました。今回は、子どもたちが安全にまかどの森を使うことができるように木の枝の伐採を行いました。斜面から切り出したり、中段運動場で切り出した木を短くしたりするなど、分担して作業を進めました。参加してくださった方ありがとうございました。次回は、1月に予定しています。ご参加お待ちしております。

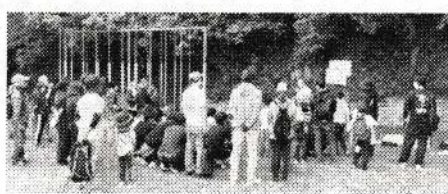

こくさいきょうしつ

# 国際教室って どんなことを するの？

外国籍、外国につながるお子さんの日本語サポートをするところです。今年度は、2人の先生が担当になり、クラスに入ったり、国際教室の部屋で勉強したりしています。勉強は、一人ひとりのペースに合わせるので、日本語を勉強したり、教室の授業と同じことをしたりする子がいます。



国際教室担当教員

石川 舞、水野 みなみ



国際教室の部屋で、  
国語の学習をする様子です。



国語や算数の勉強が  
できて楽しいです。

## おおきなあれ まかどっこ

MSTの練習が始まるとともに、熱中症が心配になるお天気の日が増え、体調が心配です。高学年は、休み時間の活動にもMSTを盛り上げるために頑張る姿が見られ、とても頼もしい毎日です。こまめな水分補給等の声かけはしていきますが、ご家庭でも水筒持参などご協力いただけるとありがたいです。さて、ゴールデンウィーク明けから、緊張感も解け始め、少しずつ自分らしさや本来の姿が見られるようになってきました。先日、横浜市共通全員実施で「安心して生活するためのアンケート」を行いました。このアンケートにはこう書いてあります。「みんなが安心して過ごすためのものです。もし、誰かが何かをされたり、言われたりして、いやな気持ちになって困っていたり、苦しんでいたれば、学校はみんなを守りたいと思っています。」つまり、いじめが起きていないか、安心して登校できているかという趣旨で行われています。そんな中、悲しい思いをしている、困っている、友だちが悩んでいるなどSOSを出してくれた児童がいました。勇気をもってアンケートに書いてくれたことと思います。学校は、その気持ちを大切に、学校はしっかりと寄り添い、解決できるようにしていきます。ご家庭でもお子様が悩んでいましたら、共有させていただけるとありがたいです。子どもたちがSOSを出してくれるような学校になれるように職員もしっかり見守り、支援していきたいと思ひます。どうぞよろしくお願いいたします。(児童支援専任)

## 新しい職員を紹介

個別支援学級  
成田 和之



個別支援学級  
千明 英子



理科支援員  
小澤 富美子



国際理解教室(IUI)  
アニスル ラハマン  
コンドカル



# 6月行事予定

|    |   |   | 授業時間(下校時刻)    |          |          |          |          |          |
|----|---|---|---------------|----------|----------|----------|----------|----------|
|    |   |   | 1年            | 2年       | 3年       | 4年       | 5年       | 6年       |
| 1  | 月 | MST 全体練習② 委員会活動                         | 5             | 5        | 5        | <b>5</b> | 6        | 6        |
| 2  | 火 | 横浜開港記念日(閉庁日)                            |               |          |          |          |          |          |
| 3  | 水 | 4年ロータリークラブ音楽会                           | 4             | 水5       | 水5       | 水5       | 水5       | 水5       |
| 4  | 木 | 代表委員会議題説明会(中休み) (MST 全体練習:予備日)          | 5             | 5        | 6        | 6        | 6        | 6        |
| 5  | 金 | MST 前日準備(5・6年)                          | <b>4</b>      | <b>4</b> | <b>4</b> | <b>4</b> | 5        | 5        |
| 6  | 土 | MST(午前中開催) 水族館保護者開放(10時~12時)            | 12時 30分頃 下校予定 |          |          |          |          |          |
| 7  | 日 | MST 予備日①                                |               |          |          |          |          |          |
| 8  | 月 | MST 代休                                  |               |          |          |          |          |          |
| 9  | 火 | すこやかTV 眼科検診(全学年) 会議のため5校時授業             | 5             | 5        | <b>5</b> | <b>5</b> | <b>5</b> | <b>5</b> |
| 10 | 水 | 読み聞かせ(3・4年)                             | 4             | 水5       | 水5       | 水5       | 水5       | 水5       |
| 11 | 木 | 新体力テスト 内科検診(3・4年)                       | 5             | 5        | 6        | 6        | 6        | 6        |
| 12 | 金 | 避難訓練(火災) 色覚検査(4年・希望者)                   | 5             | 5        | 5        | 5        | 5        | 5        |
| 13 | 土 |   |               |          |          |          |          |          |
| 14 | 日 |   |               |          |          |          |          |          |
| 15 | 月 | 代表委員会 6年卒業アルバム個人写真撮影                    | 5             | 5        | 5        | <b>5</b> | <b>5</b> | <b>5</b> |
| 16 | 火 | 朝会(プール開き) 耳鼻科検診(1・4年と希望者) (新体力テスト:予備日)  | 5             | 5        | 6        | 6        | 6        | 6        |
| 17 | 水 | 読み聞かせ(5・6年) 立野高校あいさつ運動 (6年卒業アルバム撮影:予備日) | 4             | 水5       | 水5       | 水5       | 水5       | 水5       |
| 18 | 木 | 会議のため5校時授業                              | 5             | 5        | <b>5</b> | <b>5</b> | <b>5</b> | <b>5</b> |
| 19 | 金 | なかよし集会                                  | 5             | 5        | 5        | 5        | 5        | 5        |
| 20 | 土 |   |               |          |          |          |          |          |
| 21 | 日 |   |               |          |          |          |          |          |
| 22 | 月 | 歯みがき検査(全学年) 中区スピーチコンテスト(6年代表)           | 5             | 5        | 5        | 6        | 6        | 6        |
| 23 | 火 | ぱくチャレ <b>クラブ活動</b>                      | 5             | 5        | <b>5</b> | 6        | 6        | 6        |
| 24 | 水 | 読み聞かせ(1・2年)                             | 4             | 水5       | 水5       | 水5       | 水5       | 水5       |
| 25 | 木 | 学校すこやか委員会 第一回学校運営協議会                    | 5             | 5        | <b>5</b> | <b>5</b> | <b>5</b> | <b>5</b> |
| 26 | 金 | <b>委員会活動</b> (5・6年生および4年すこやか委員のみ6校時授業)  | 5             | 5        | 5        | 5        | <b>6</b> | <b>6</b> |
| 27 | 土 |   |               |          |          |          |          |          |
| 28 | 日 |   |               |          |          |          |          |          |
| 29 | 月 | 小中合同授業研究会のため4時間授業(給食あり)                 | <b>4</b>      | <b>4</b> | <b>4</b> | <b>4</b> | <b>4</b> | <b>4</b> |
| 30 | 火 | 音楽朝会(2年) 4年生13:30下校                     | 5             | 5        | 6        | <b>4</b> | 6        | 6        |

歯みがき週間

- ★今月は、通常と違う下校時刻が多くなっております。ご確認をよろしくお願いいたします。
- ・5日(金)は、1~4年生は給食・清掃終了後下校します。5・6年生は5校時 MST の準備を行います。
  - ・15日(月)と25日(木)の6校時は、4~6年生の代表児童のみ、参加します。

<音楽朝会について>

今月は、2年生が30日(火)に発表します。  
2年生の保護者のみ参観が可能です。全校児童への発表後、8時45分頃から体育館で保護者への発表を行います。名札とスリッパ、外履きを入れる袋をご持参ください。ぜひ、子どもたちの音楽を聴きにいらしてください。

| 下校時刻                |             |
|---------------------|-------------|
| 最終授業終了5分後に終鈴、完全下校時刻 |             |
| ④                   | 12:20(給食なし) |
| 4                   | 13:30(給食あり) |
| 5                   | 14:35       |
| 水5                  | 14:20       |
| 6                   | 15:25       |



本牧中学校通信

# 広がる夢

第8—291号

令和8年5月27日

がっこうきょういくもくひょう  
学校教育目標 「見つめ」「認め」「高める」

## おも あふ さくひん 思いが溢れる作品たち

ふくこうちょう あいだ だいすけ  
副校長 会田 大助

ゴールデンウィークを過ぎた頃から急に暑くなり、暑くなったと思ったら雨で気温が下がりと、日ごとの寒暖差が激しく体調を維持するのも大変な毎日です。ですが、元気に挨拶をする生徒や休み時間に校庭で遊ぶ生徒など、生き生きと学校生活を過ごしている姿に、こちらも元気をたくさんもらっています。

さて5月最終週には、3年生は「修学旅行」、2年生は「自然教室」、1年生は「遠足」と、全学年が校外学習へ出かけます。また、6月10日には「体育祭」を控えています。生徒たちは、校外学習での活動計画作成やしおり等の準備、体育祭の大縄練習など、休み時間や放課後も使った仲間と協力しながら準備を進めています。

私は今年も2年生の自然教室に引率しますので、先日、生徒用のしおりを受け取りました。今回のしおりもそうですが、本校の生徒が作るしおりやパンフレットに載せる絵のすばらしさにも感心します。絵の上手さもありますが、センスと言うか、味と言うか、見ているととてもワクワクするような絵です。しおりの中身のページも、味わい深い手書きの文章のページや、端末を活用してすっきりとまとめたページなど、バリエーションに富んでおり、ページをめくるたびに、楽しい気持ちになります。

体育祭に向けて、各クラスでは「学級旗」の制作が進んでいます。こちらも、各クラスで個性溢れる素晴らしい作品が仕上がってきています。生徒たちの「クラスに対する思い」「担任への溢れんばかりの愛情」が旗に込められているのを感じます。

お家の方も、ぜひお子さんの持っている「しおり」を手にとって見てみてください。また、体育祭で来校の折には、お子さんの活躍だけでなくいろいろなクラスの「学級旗」にも注目してみてください。生徒たちの「思い」や「がんばり」が皆さんにもきっと伝わると思います。

## せいとそうかい 生徒総会

5月13日に生徒総会が行われました。

生徒会や各委員会の委員長がそれぞれの委員会の目標や活動方針などを発表し全校生徒がそれを聞きました。各委員会の活動を知る良い機会となりました。全校生徒が生徒会の一員だと自覚し、生徒の活動によって学校生活が成り立っていると認識することができました。

今後も充実した学校生活になるよう、それぞれが自分たちで考えながら行動・活動できるようなきっかけの一つになりました。

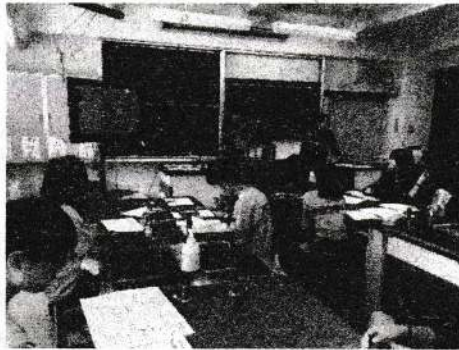

### かくいんかい ねんかんかつどうもくひょう きほんほうしん しょうかい ★各委員会の「年間活動目標(基本方針)」紹介

| 委員会名     | 年間活動目標(基本方針)                                      |
|----------|---|
| 生徒会本部    | 学校をもっと楽しく。  |
| 1年学級委員会  | みんなでハッピーチーム友達☆                                    |
| 2年学級委員会  | Honey ~Stay golden~                               |
| 3年学級委員会  | 後悔せずに卒業できるように行事・勉強に全力投球!                          |
| 生活委員会    | みんなでつくろう Happy school life                        |
| 図書委員会    | 本と生きる Liferary                                    |
| 環境美化委員会  | きれいな環境を保つために環境美化委員が責任をもって行動する                     |
| 放送委員会    | 完璧なる裏方  |
| 保健安全委員会  | 3S(サボらず・石鹸は常に満タン・消毒液も補充を徹底する)                     |
| 選挙管理委員会  | 不正なし 裏切りなしの 総選挙                                   |
| 体育祭実行委員会 | 目標を設定し、それに向かってみんなで努力する体育祭                         |
| 文化祭実行委員会 | 結(むすぶ)  |
| ボランティアの会 | 「やっちゃえ ボラ会」~GT-Rのような走りでも<br>(G=元気に T=楽しく R=やり切ろう) |

生徒総会を受けて、5月18日生徒会役員と校長先生とで学校づくりについて忌憚なく話し合いをしました。今年度、生徒会で生徒の一体感を高める全校レクリエーションを行うことや安心な学校づくりのために「死ね」「うざい」などの言葉を使わないようにするためのキャンペーンを実施することなどのアイデアを出し合いました。

令和8年度 6月予定表

6月(21日)下校18:00

| 日    | 1                | 2  | 3   | 4  | 昼   | 5         | 6     | 清 | 部 | 行事・生徒活動・PTA活動                      | 図書室 |
|------|------------------|----|-----|----|-----|-----------|-------|---|---|------------------------------------|-----|
| 1月   | 1                | 2  | 3   | 4  | ○   | 5         | 6     | ○ | ○ | 2年自然教室代休                           | ○   |
| B    |                  |    |     |    | 2年× |           |       |   |   |                                    |     |
| 2月   |                  |    |     |    |     |           |       |   |   | 開港記念日                              |     |
| B    |                  |    |     |    |     |           |       |   |   |                                    |     |
| 3月   | 29               | 14 | 15  | 16 | ○   | 17        | ★     | ○ | ○ | 全校評議会                              | ○   |
| B    |                  |    |     |    |     |           |       |   |   | 体育祭学年練習週                           |     |
| 4月   | 18               | 19 | 20  | 21 | ○   | 22        | 23    | ○ | ○ | 水着販売15:30~                         | ○   |
| B    |                  |    |     |    |     |           |       |   |   |                                    | ○   |
| 5月   | 24               | 25 | 26  | ★  | ○   | ★         | ★     | × | × |                                    | ×   |
| B    |                  |    |     |    |     |           |       |   |   |                                    |     |
| 6月   |                  |    |     |    |     |           |       |   |   |                                    |     |
| 7月   |                  |    |     |    |     |           |       |   |   |                                    |     |
| 8月   | 1                | 2  | 3   | 4  | ○   | 体育祭<br>集会 | ★     | ○ | ○ | 体育祭予行AM                            | ○   |
| A 45 |                  |    |     |    |     |           |       |   |   |                                    |     |
| 9月   | 7                | 8  | 9   | 10 | ○   | 準備        | 準備    | × | × | 体育祭準備PM                            | ×   |
| A 45 |                  |    |     |    |     |           |       |   |   |                                    |     |
| 10月  |                  |    | 体育祭 |    | ○   | 体育祭       |       | × | × | 第34回体育祭                            | ×   |
| A 45 |                  |    |     |    |     |           |       |   |   |                                    |     |
| 11月  | ★                | ★  | 21  | ○  | 22  | 23        | ★     | × | × | 体育祭予備<br>3時間目終了後昼食                 | ○   |
| A 45 |                  |    |     |    |     |           |       |   |   |                                    |     |
| 12月  | 24               | 25 | 26  | ○  | 27  | 28        | 29    | ○ | ○ | 体育祭予備 水着販売15:10~<br>3時間目終了後昼食      | ○   |
| A 45 |                  |    |     |    |     |           |       |   |   |                                    |     |
| 13月  |                  |    |     |    |     |           |       |   |   |                                    |     |
| 14月  |                  |    |     |    |     |           |       |   |   |                                    |     |
| 15月  | 1                | 2  | 3   | 4  | ○   | 5         | 6     | ○ | ○ |                                    | ○   |
| B    |                  |    |     |    |     |           |       |   |   |                                    |     |
| 16月  | 7                | 8  | 9   | 10 | ○   | 11        | 学習会   | ○ | ○ |                                    | ○   |
| B    |                  |    |     |    |     |           |       |   |   |                                    |     |
| 17月  | 13               | 14 | 15  | 16 | ○   | 17        | ★     | × | × | 体操着販売14:30                         | ○   |
| B    |                  |    |     |    |     |           |       |   |   |                                    |     |
| 18月  | 英語               | 理科 | 数学  | 社会 | ○   | ★         | ★     | ○ | ○ | 前期中間試験(1、2年2教科、3年4教科)              | ×   |
| B    | 1、2年★<br>17、24年★ |    | 全学年 |    |     |           |       |   |   | 1、2年9:45登校 部活動16:00下校 個別支援級中区合同交流会 |     |
| 19月  | 24               | 25 | 26  | ★  | ○   | 高校        | フォーラム | × | × | 高校フォーラム・進路説明会                      | ×   |
| B    |                  |    |     |    |     |           |       |   |   | 1、2年昼食後下校                          |     |
| 20月  |                  |    |     |    |     |           |       |   |   |                                    |     |
| 21月  |                  |    |     |    |     |           |       |   |   |                                    |     |
| 22月  | 1                | 2  | 3   | 4  | ○   | 5         | 6     | ○ | ○ | 生徒会各委員会                            | ○   |
| A 45 |                  |    |     |    |     |           |       |   |   |                                    |     |
| 23月  | 7                | 8  | 9   | 10 | ○   | 11        | 12    | × | ○ |                                    | ○   |
| A    |                  |    |     |    |     |           |       |   |   |                                    |     |
| 24月  | 13               | 14 | 15  | 16 | ○   | 17        | ★     | × | ○ | JICA留学生<br>1、2時間目1年性教育(体育館)        | ○   |
| A    |                  |    |     |    |     |           |       |   |   |                                    |     |
| 25月  | 18               | 19 | 20  | 21 | ○   | 22        | ★     | × | × | 2年キャリア出前授業5時間目<br>JICA留学生          | ○   |
| A    |                  |    |     |    |     |           |       |   |   |                                    |     |
| 26月  | 24               | 25 | 26  | 27 | ○   | 28        | 29    | ○ | ○ | JICA留学生<br>カジュアルDAY                | ○   |
| A    |                  |    |     |    |     |           |       |   |   |                                    |     |
| 27月  |                  |    |     |    |     |           |       |   |   |                                    |     |
| 28月  |                  |    |     |    |     |           |       |   |   |                                    |     |
| 29月  | 1                | 2  | 3   | 4  | ○   | ★         | ★     | ○ | ○ |                                    | ×   |
| B 45 |                  |    |     |    |     |           |       |   |   |                                    |     |
| 30月  | 7                | 8  | 9   | 10 | ○   | 11        | 12    | × | × |                                    | ○   |
| B    |                  |    |     |    |     |           |       |   |   |                                    |     |

★は、授業なし 昼の○×は、昼食の有無 清の○×は清掃活動の有無、△は簡単清掃  
部の○は、部活動可能な日 ×は部活動なしの日 △は再登校で部活動可能な日